

..... 私たちが贈る あたたかい手と 確かな信頼

伊万里育田 共立病院だより

vol. 10



医療ドラマではついつい見入ってしまう手術シーン、命が助かった瞬間はドラマだと分かっていても安心しますよね。医師が「メス」と言いながら手を出すシーンを真似したことがある方も多いのではないのでしょうか？

今回は手術室の仕事についてクローズアップしてみました。手術室ってどんなところ？という疑問について解説していきます。



目次

P1 … ようこそ、手術室へ P4 … ホームページをリニューアルしました！ P5 … 今年度赴任医師の紹介
P6 … がん相談支援センターが出来ました P7 … 外来医師担当表

～ ようこそ、手術室へ ～



手術室の紹介

当院では外科、婦人科、整形外科、脳外科、泌尿器科の手術が年間約1,300件行われています。
TVドラマでは、看護師が医師に「バシッ」と器械を渡す風景が多く見られますが、今回は、それだけでは
ない手術室の豆知識をご紹介します。

手術までの主な流れ

- 外 来** 術前検査を行います。(血液検査・心電図・呼吸機能検査など)
- 手術決定** 医師より手術や麻酔について説明、看護師より入院案内を行います。
- 入 院** 病棟看護師・手術室看護師から手術当日の流れを説明します。
- 手 術** 病棟看護師・ご家族と一緒に手術室へ行きます。

1 知っておきたい、手術前の大切なこと

●1日でも早く禁煙しましょう!



- ※たばこにはニコチン・タール・一酸化炭素などの有害物質が含まれます。加熱式たばこも有害です。
- 唾液の分泌が減る**⇒口腔内の雑菌が増加、歯周病が増え、術後肺炎になりやすい。
- 痰の量が増える**⇒痰の量が増えると、気管内チューブ（呼吸を助けるために気管に挿入する管）を塞ぎ、**呼吸困難**になってしまう。
- 血管が硬くなる**⇒血管拡張や収縮がスムーズでなくなり、**血圧コントロール**が難しくなる。
- 術後の傷が治りにくい**⇒傷に十分な血流及び酸素が供給されず、**傷の治りが遅くなり感染**が起きやすくなる。

●歯科受診をしましょう



- 歯が抜けたり、折れたりしてしまう**
⇒虫歯や歯周病などがあると手術時の気管挿管の際に**歯の脱落や破折**などが起きる可能性があります。**自覚症状がないケースもありますので、必ず歯科受診をしましょう。**
- 誤嚥性肺炎を起こす**
⇒口腔内の細菌が増殖し唾液が気管に流れ込み、**誤嚥性肺炎**など合併症を起こしてしまふ。
感染源となりうる歯に対して**抜歯などの処置、義歯の調整や修理**をして手術に臨みましょう。

●アクセサリ・コンタクトなどの装飾物は外しましょう!

- 火傷をおこす**
⇒電気メスを使うと金属（アクセサリ・指輪）に通電し**火傷**を起こす可能性がある。
- 角膜損傷を起こす**
⇒手術中は眠るためコンタクトレンズをしたままの場合、**目を傷つけてしまう**恐れがある。



●手術前後の予防接種について

- 手術前後1週間空けなければいけないもの**
⇒新型コロナウイルス感染症・インフルエンザ・肺炎球菌・B型肝炎・日本脳炎・DPT(ジフテリア・百日咳・破傷風)・ヒブ
- 手術前後3週間空けなければいけないもの**
⇒生ワクチン：ポリオ・BCG・麻疹・風疹・水痘・流行性耳下腺炎



2 手術室看護師のお仕事

手術前



手術の前日・当日に手術室看護師より当日の流れや手術体位、麻酔の説明についてお話をします。面識を得る事で不安感を和らげ、精神的に落ち着いた状態で麻酔・手術を迎えられるようサポートいたします。

入室方法の変化

以前はストレッチャーに横になった状態で手術室に入室していました。最近は歩いて入室しています。



手術中



医師が手術に集中できるように、次に何が行われるかを予測・判断して器械を渡します。



メスや針などの鋭利なものを受け渡すため、目は離せません。正確で安全な受け渡しに注意を払っています。



薬剤の準備を行い、患者さんの様子や異常の有無を麻酔科医師へ報告します。手術開始から終了までの流れや患者さんに行った看護を細かく記録します。



3 中央材料室のお仕事

中央材料室とは手術室、病棟、外来などで使用された医療器材を洗浄・組み立て・滅菌・保管・供給するための部署です。当院の中央材料室には5名のスタッフが勤務しています。来院される患者さんと直接お会いすることはありませんが、安全・安心な医療・器材が提供できるよう日々手術室チームの一員として頑張っています。

1

手術で使用した器械を細かく分解して洗浄します。



2

各手術に応じた器械をセットしていきます。



片付け

手術に向けての準備

3

高圧蒸気滅菌機で器材の滅菌を行います。



4 Q&A

Q. 手術室ではどんな人が働いてる？

A. 医師や看護師はもちろんのこと、各専門の医療スタッフがチームとなって手術を行います。術中だけでなく、術前・術後も病院全体で患者さん1人1人に合わせたサポート・ケアを行っています。

医師

- ・外科系医師
- ・麻酔科医師



看護師

- ・外来看護師
- ・病棟看護師
- ・手術室看護師



放射線技師

手術中の透視操作、術後のレントゲン撮影を行い安全・確実な手術をサポートしています。



臨床工学技士

手術で使用する機器のメンテナンスを行っています。



薬剤師

手術に必要な薬剤を確実に受け渡し・管理しています。



検査技師

手術中の脳波や病理検査を行っています。

Q. マニキュアやジェルネイルはつけたままでいいの？

A. 指先には酸素を計測する器具を取り付けます。マニキュアやジェルネイルをしていると正確な酸素量の測定を妨げるため、取っていただいています。

Q. 手術室内は寒い？暖かい？

A. 室内では25-26℃を保ちます。麻酔により、体温調節機能が低下するため合併症を起こしやすい低体温になります。そうならないよう、手術台を温めたり、加温装置を使用したりして患者さんの体温管理を行っています。室温管理は患者さんの体温管理に関わる大事な看護です。

Q. 手術の時は痛い？

A. 痛みなしに手術を行うために、麻酔は絶対必要です。麻酔自体が100%安全とは言えませんが、麻酔なしに安全な手術を行うこともできません。麻酔には、大きく分けて区域麻酔と全身麻酔の2種類があります。全身麻酔とは、患者さんに眠ってもらい、手術をする方法です。区域麻酔は、手術をする部分の痛みを感じる神経を一時的に麻痺（まひ）させる方法です。どのような麻酔を行うかは、手術の種類や患者さんの体の状態や希望をもとに、主治医と相談し、麻酔医が決定します。

全身麻酔

静脈・吸入・筋弛緩など

区域麻酔

局所・硬膜外・脊髄くも膜下麻酔・末梢神経ブロックなど

手術の範囲

麻酔リスク

患者様の状態：心・肺・肝・腎機能、出血傾向、アレルギーなど

患者さんの希望





手術室スタッフからのメッセージ

男性4名、女性8名の看護師が在籍しています。

手術に対して、想像がつかず漠然とした不安など色々な気持ちを抱えている患者さんも多いと思います。そんな気持ちに寄り添い、皆様が安心・安全に手術を受けて頂けるよう医師・看護師など多職種のスタッフが丸となってサポートいたします。

婦人科

常勤医師1名、応援医師1名で九州では数少ない腹腔鏡での婦人科手術を主に行っています。

《主な術式》

- 腹腔鏡下腔式子宮全摘術
- 腹腔鏡下子宮筋腫核出術
- 腹腔鏡下卵巣嚢腫摘出術
- 腹腔鏡下子宮付属器摘出術
- 子宮鏡下手術 など

当院では、年間
約1,300件の手術を
行っています。

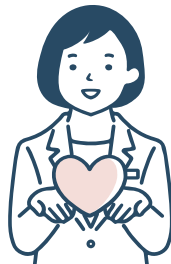

外科

常勤医師2名、応援医師により主に腹腔鏡での消化器系の手術や乳腺の手術を行っています。

《主な術式》

- 腹腔鏡下胆のう摘出術
- 腹腔鏡下鼠経ヘルニア手術
- 腹腔鏡下胃切除術
- 腹腔鏡下大腸切除術
- 乳腺手術 など

脳外科

常勤医師3名、応援医師1名で頭だけでなく頸や腰の手術も行っています。

《主な術式》

- 脳動脈瘤頸部クリッピング術
- 頭蓋内腫瘍摘出術
- 頭蓋内血種除去術
- 頸椎椎弓形成術
- 腰椎後方固定術 など

泌尿器科

常勤医師1名で主に内視鏡を使用した手術を行っています。

《主な術式》

- 経尿道的膀胱腫瘍切除術
- 前立腺生検 など

整形外科

常勤医師3名、応援医師により予定手術、緊急手術に対応しています。

《主な術式》

- 骨折観血の手術
- 人工膝関節置換術
- 関節鏡手術(肩・膝)
- 人工股関節置換術
- 人工肩関節置換術 など

ホームページをリニューアルしました！



さらに見やすく、探しやすくなりました！
今後ともよろしくお願いたします。
下記QRコード または
「伊万里有田共立病院」で検索をQ



伊万里有田共立病院ホームページ
<https://www.imari-arita-hp.or.jp/>

今年度赴任医師 紹介

4月より3名の医師が着任しました。



糖尿病・内分泌内科医

荒木 大夢(あらき ひろむ) 先生

初めて伊万里・有田地区に参りました。患者様のお役に立てるよう、日々精進してまいります。糖尿病・内分泌疾患でお困りのことがありましたら、いつでもご相談ください。宜しくお願いたします。

一般内科医

池内 理一郎(いけうち りいちろう) 先生

総合診療を専攻しています。患者様の困りごとの原因となっている様々な要素を考慮しながら、一人ひとりに合った総合的な診断・治療を心がけます。宜しくお願申し上げます。



整形外科医

北島 雄人(きたじま まさと) 先生

令和5年4月より赴任しました。けがや関節痛、また骨粗しょう症の診療を行っていきたくと思っています。地域の医療に貢献していけるよう頑張ります。ぜひお困りの症状などあればご相談ください。よろしくお願いたします。



がん患者と家族のためのサロンを行っています!

がんサロンとは、患者さん・ご家族が気軽に話ができる交流の場です。誰かに話したい、いろいろな情報や体験などを聞きたい、そんな時にはいつでもご参加ください。

2023年度(令和5年度)の活動予定は下記のとおりです。

対 象 がん患者さん・ご家族はどなたでも参加いただけます。
(当院に入院・通院されていない方も参加いただけます)

日 時 偶数月の第3水曜日 15:00~17:00 (2時間)

場 所 伊万里有田共立病院 地下1階 多目的室

参加費 無料 **申込方法** 事前申込

お問い合わせ・連絡先

伊万里有田共立病院 がん相談支援センター (正面玄関入って右側)
TEL: 0955-46-2121 (代表)

※当日のご参加も可能です。準備がございますので、ご連絡いただくと幸いです。
※新型コロナウイルス感染症の感染拡大防止などのため、中止になる場合もあります。
当院ホームページのお知らせよりご確認ください。



がん相談支援センターができました

無料・匿名で利用できる地域のためのがんに関する相談窓口です

【対象者】患者さんだけでなく、ご家族や地域の方どなたでも利用できます

【相談日時】平日（月～金・祝日を除きます）午前9時～16時

【場所】院内の診察室または相談室（個室）

【相談担当】がん化学療法看護認定看護師 西崎 綾
医療ソーシャルワーカー 上瀧 聡史



国が指定した研修を修了した看護師や生活全般の相談ができる医療ソーシャルワーカーが対応します

【相談方法】対面相談（要予約）・電話相談

【電話番号】0955-46-2121

「がん相談支援センター」と電話交換にお伝えいただくと相談員が対応させていただきます

相談内容の例

- ・相談内容は、本人の同意なく他の人に知られることはありません
- ・がんに関する情報を入手することができます

●本人とは一緒に来られないけど
家族のことが心配

●治療のこと

●希少がんのこと

●療養生活、
制度やサービス

●患者さんご自身の今の気持ち、
不安や心配など



●がんの検診って
どうしたらいいの

●家族とのかかわり

●医療者とのかかわり

●AYA世代(15歳～30歳代)
のがんのこと

●妊よう性、
性に関すること

外科 受付 8:00~11:30 診察 9:00~

	月	火	水	木	金
午前	園田 英人	園田 英人	園田 英人	姉川 剛	園田 英人
午後	姉川 剛	姉川 剛	非常勤 西田 良介 (外科・緩和ケア)	非常勤 原 茂(形成外科) ※第4木のみ	姉川 剛

脳神経外科 受付 8:00~11:30 診察 9:00~

	月	火	水	木	金
午前	桃崎 宣明	桃崎 宣明 診察 9:00~11:00		桃崎 宣明	
		岩下 英紀 ※第2・4・5火のみ		岩下 英紀	
午後		非常勤 本田 英一郎 ※第1・3火のみ	桃崎 明彦		桃崎 明彦

総合内科 受付 8:00~11:30 診察 9:00~

	月	火	水	木	金
午前	松永 和雄		松永 和雄	松永 和雄	松永 和雄

脳神経内科 受付 8:00~11:30 診察 9:00~

	月	火	水	木	金
午前	後藤 公文 (新患)		後藤 公文 (再診)	後藤 公文 (新患)	後藤 公文 (再診)
		末次 南月 (新患)	末次 南月 (再診)		

糖尿病・内分泌内科 受付 8:00~11:30 / 12:00~15:30
 診察 9:00~ / 13:00~

	月	火	水	木	金
午前	荒木 大夢		小島 基靖	小島 基靖	
午後	小島 基靖				

整形外科 受付 8:00~11:30 診察 9:00~ **予約優先**

	月	火	水	木	金
午前	秋山 隆行	秋山 隆行	伊藤恵里子	伊藤恵里子	秋山 隆行
	伊藤恵里子	北島 雄人	非常勤 佐賀大学医師	北島 雄人	北島 雄人

感染症内科 受付 8:00~11:30 診察 9:00~

	月	火	水	木	金
午前	曲淵 裕樹	曲淵 裕樹	曲淵 裕樹	曲淵 裕樹	

小児科 受付 8:00~11:30 / 13:00~16:30
 診察 9:00~ / 14:00~ **予約不要**

	月	火	水	木	金
午前	土井 知己	土井 知己	土井 知己	土井 知己	土井 知己
午後	土井 知己	土井 知己	非常勤 専門外来 ※第1・3水のみ	非常勤 専門外来 ※第2木のみ	非常勤 専門外来 ※第2・4金のみ(奇数月)

消化器内科 受付 8:00~11:30 診察 9:00~

	月	火	水	木	金
午前	岡本 憲洋			浦崎永史郎	川久保洋晴

※専門外来は、週によって専門内容が異なりますので、事前にお問い合わせください。
 ※予防接種・乳児健診：月~木(午後)事前予約制

肝臓内科 受付 8:00~11:30 診察 9:00~

	月	火	水	木	金
午前	川副 広明	川副 広明		川副 広明	

婦人科 受付 8:00~11:30 診察 9:00~

	月	火	水	木	金
午前	荒木 保博	※手術日	荒木 保博	荒木 保博	※手術日

※手術優先日(火・金)に受診希望される際は、婦人科看護師までお問い合わせください。

一般内科 受付 8:00~11:30 診察 9:00~

	月	火	水	木	金
午前		池内 理一郎	池内 理一郎		

泌尿器科 受付 8:00~11:30 / 12:00~16:00
 診察 9:00~ / 14:00~

	月	火	水	木	金
午前	西村 和重	西村 和重		西村 和重	西村 和重
午後		西村 和重			

内科専門外来(非常勤) 受付 8:00~11:30 / 12:00~15:30
 診察 9:00~ / 13:00~

	月	火	水	木	金
午前		小嶋 圭介 (呼吸器)	佐賀大学医師 (循環器) ※第1・3水のみ		佐賀大学医師 (肝臓)
午後	佐世保 中央病院医師 (不整脈) ※第3月のみ	佐賀大学医師 (膠原病・リウマチ)		佐賀大学医師 (呼吸器)	

※不整脈(月曜午後)は、受付12:00~15:30、診察14:00~
 ※膠原病・リウマチ(火曜午後)は、診察14:00~

眼科(非常勤) 受付 8:00~11:30 / 12:00~14:30
 診察 10:30~ / 13:30~ **予約不要**

	月	火	水	木	金
午前		佐賀大学医師	佐賀大学医師		
午後		佐賀大学医師	佐賀大学医師		

※毎月、担当医師が異なりますので、電話にてご確認ください。

心血管外科(非常勤) 受付 8:00~11:30 診察 9:00~

	月	火	水	木	金
午前				佐世保中央病院医師 ※第1・3木のみ	

耳鼻咽喉科(非常勤) 受付 8:00~11:30 / 12:00~15:30
 診察 10:30~ / 13:30~ **予約不要**

	月	火	水	木	金
午前			九州大学医師		九州大学医師
午後			九州大学医師		九州大学医師

※毎月、担当医師が異なりますので、電話にてご確認ください。

※外来診療は(緊急の場合を除き)原則予約制です。初診の方は、かかりつけの医療機関からの紹介、および事前予約が必要となります。

ただし、小児科(予防接種・乳児健診を除く)、眼科、耳鼻咽喉科は予約なしでも受診可能です。

※初診の方で、紹介状をお持ちでない場合、診療費とは別に、初診に係る費用(初診時選定療養費)として、7,700円(税込)をご負担いただきます。

※受付時間、診療時間は診療科により異なります。

※出張等により、休診となる場合があります。ホームページ、電話にてご確認ください。

※午後の診療がない診療科は、午後の診療は当番医の対応となります。

予約・診療等に関するお問合せ、当日分以外の予約変更は、平日(休診日を除く) 13:00~16:00 にご連絡ください。

☎0955-46-2121(代表)

<https://www.imari-arita-hp.or.jp/>

